INVITATION
til klubaften i OK Syd

Onsdag d. 15/01-2024 kl. 18:30

Emne: Den gode modtagelse & ny kort norm
Sted: Broagerhus (Lokale 203 billedsalen), Allegade 4, 6310 Broager
Tid: Klokken 18:30 til senest 21:30

Hej alle i OK Syd,

Vi starter 2025 med en klubaften, hvor Carsten fra DOF kommer og giver et oplæg om den gode modtagelse.

Den gode modtagelse
Der er fra forbundets klubudvalgs side stor fokus på de nye voksne medlemmer. Vi er gode til at tage os af vores nye ungdomsløbere, men de voksne får ikke samme opmærksomhed.
Nogen burde gøre noget! Udfordringen er, at "nogen" har meget at se til i forvejen, så nogen er os alle sammen.
Aftenen tager udgangspunkt i Oles o-løbsrejse som kan ses i Magasinet Orienterings juni udgave https://indd.adobe.com/view/864c2c5b-121d-40fb-83da-0ebd79e2ba73 der handler om de trin en ny voksen skal tage for at blive et blivende medlem.
Vi skal se på

- De barrierer nye medlemmer oplever
- Aktuelle data fra DOF/o-service hvad kendetegner de medlemmer der stopper
- Bruge mere energi på dem der kommer og viser interesse, end at bruge krudt på at tiltrække en masse nye

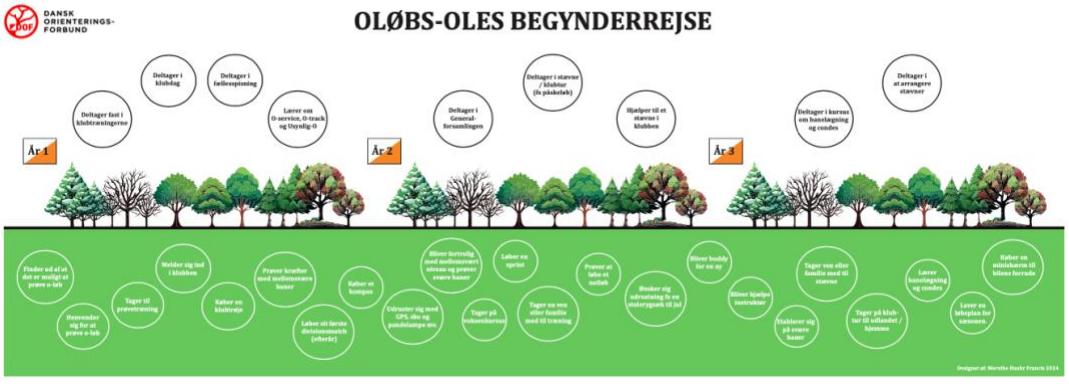

Dernæst vil Bent P. opdatere os på den nye kort norm, så alle kan nu blive opdateret på de nye love og symboler. For nye medlemmer gennemgår vi, hvorledes man finder information omkring kortnormen osv. Alle er velkomne og klubben sørger for kaffe, te og kage.

Af praktiske årsager vil vi bede om tilmelding senest søndag d. 12/01 via FB eller formand@oksyd.dk. Kontakt os også gerne, hvis der er behov for at koordinere samkørsel.

Med orienteringshilsner,
Bestyrelsen i OK-Syd